



3654/2

Schulplatz

Stauffenbergschule

Schule

4

Whs

9

19

Whs

3654/

Fwg

Schule

54

Albert-Schweitzer-Schule

Schule

3627/81

33

Whs

Gar

35

Whs

35/1

Whs

Gar

Gar

7034

7035

3627/9

2

Whs

4

Whs

Gar

3627/10

3627/11

Gar

Whs

Hochbauamt
Dipl.-Ing. M. Feltl

Schwanenweg 3
Mensa ASS SBS
Lageplan

1 : 500

15.04.26 Mei

Erstellt am: 15.04.2026



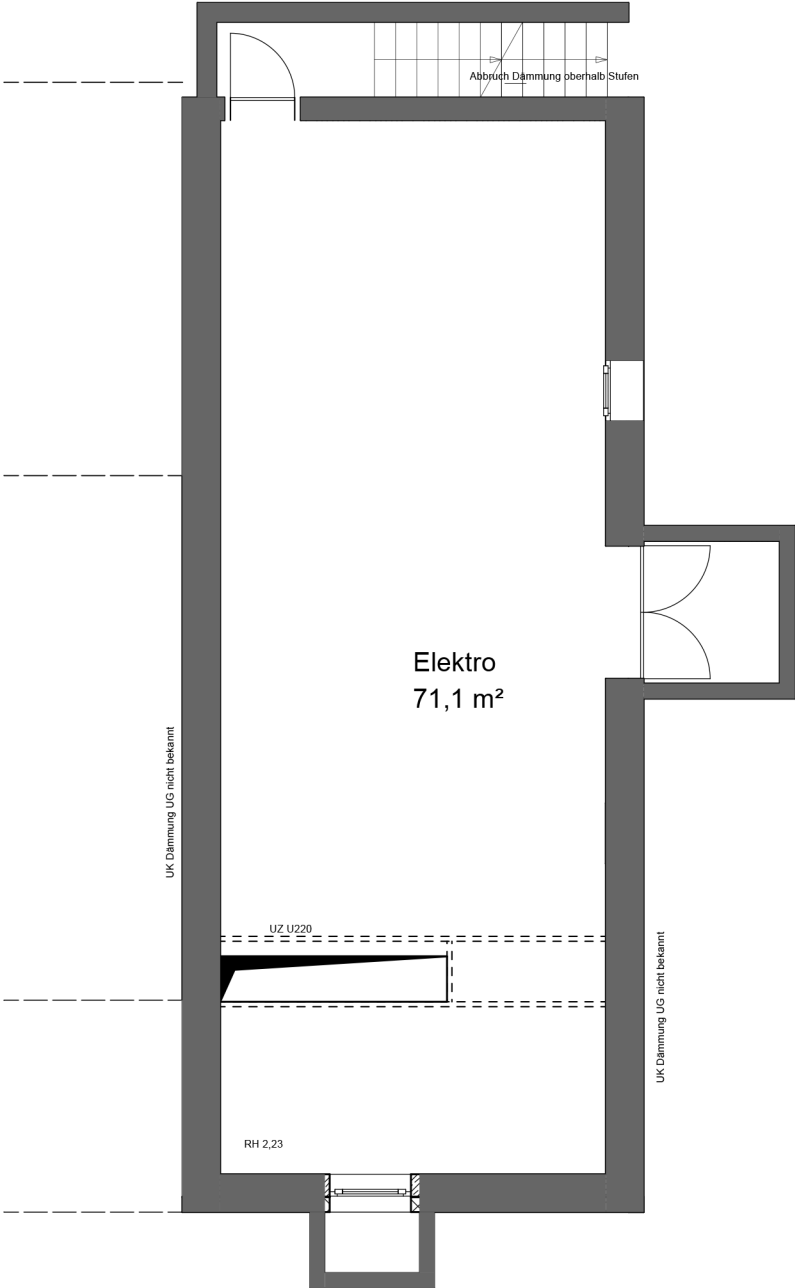

UNTERGESCHOSS

Schulplatz

ERDGESCHOSS

Schützenstr.

Alle Maße sind vor Ort zu prüfen. Unstimmigkeiten sind der Bauleitung zu melden.

		
Projekt :	SCHWANENWEG 3 Umbau und Erweiterung der Mensa Albert-Schweitzer-Schule und Stauffenbergsschule	
Bauherr/in Projektsteuerung und Planung:	Stadt Heidelberg Erster Bürgermeister Jürgen Odszuck Hochbauamt Marc Tell Feltl Römerstraße 5, 69115 Heidelberg	
Nutzer/in :	Amt für Schule und Bildung Sascha Lieneweg	
Lph 3 - Entwurf Grundrisse möbliert		Maßstab : 1 : 100 Plannummer : 03-01 GR
Datum / Gez. : 17.03.2026 / Mei	Datum / Bearb. : 14.04.2026 / Mei	A



Ansicht Ost



Ansicht Süd

Alle Maße sind vor Ort zu prüfen. Unstimmigkeiten sind der Bauleitung zu melden.

 Heidelberg					
Projekt :		SCHWANENWEG 3 Umbau und Erweiterung der Mensa Albert-Schweitzer-Schule und Stauffenbergsschule			
Bauherr/in Projektsteuerung und Planung:		Stadt Heidelberg Erster Bürgermeister Jürgen Odszuck Hochbauamt Marc Tell Feltl Römerstraße 5, 69115 Heidelberg			
Nutzer/in :		Amt für Schule und Bildung Sascha Lieneweg			
Lph 3 - Entwurf Ansichten Süd/ Ost				Maßstab : 1 : 100	
				Plannummer : 03-03 GR	
Datum / Gez. : 17.03.2026 / Mei		Datum / Bearb. : 14.04.2026 / Mei		A	
Datum / Gepr. :					



ERDGESCHOSS

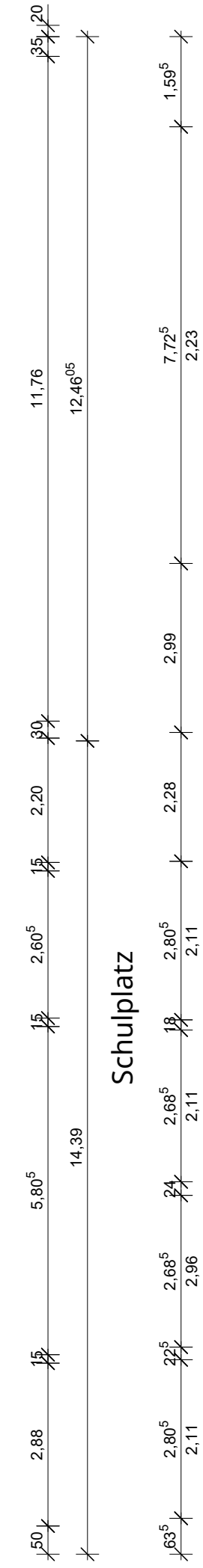

UNTERGESCHOSS

VORABZUG

Schützenstr.

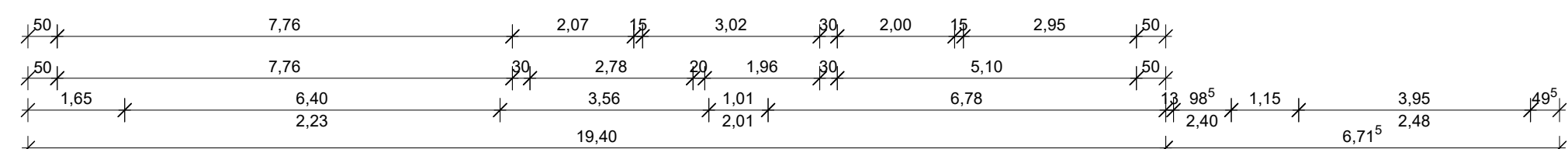

Heidelberg		
Projekt :	SCHWANENWEG 3 Umbau und Erweiterung der Mensa Albert-Schweitzer-Schule und Stauffenbergsschule	
Bauherr/in Projektkoordination und Planung:	Stadt Heidelberg Erster Bürgermeister Jürgen Odszuck Hochbauamt Marc Tell Feltl Römerstraße 5, 69115 Heidelberg	
Nutzer/in :	Amt für Schule und Bildung Sascha Lieneweg	
Lph 3 - Entwurf Grundrisse		Maßstab : 1 : 100 Plannummer : 03-01
Datum / Gepr. : 17.07.2025 / Mei	Datum / Bearb. : 24.04.2026 / Mei	B

SCHNITT A

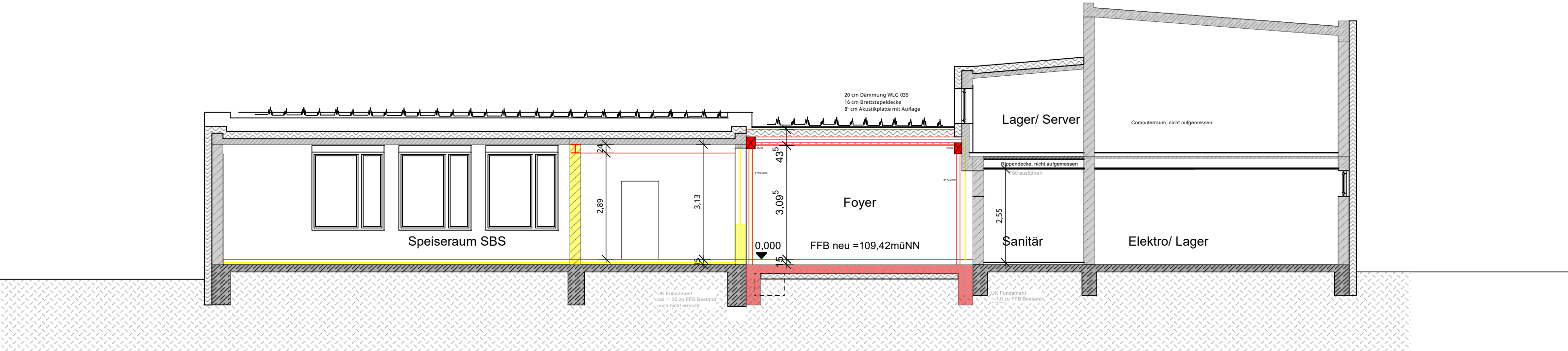

SCHNITT B

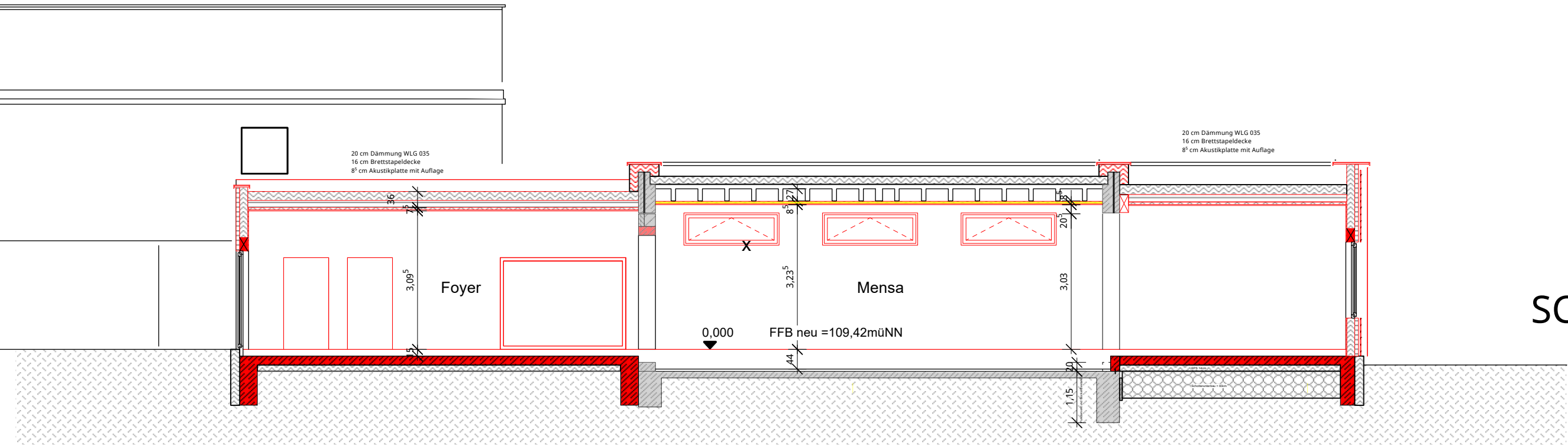

SCHNITT D

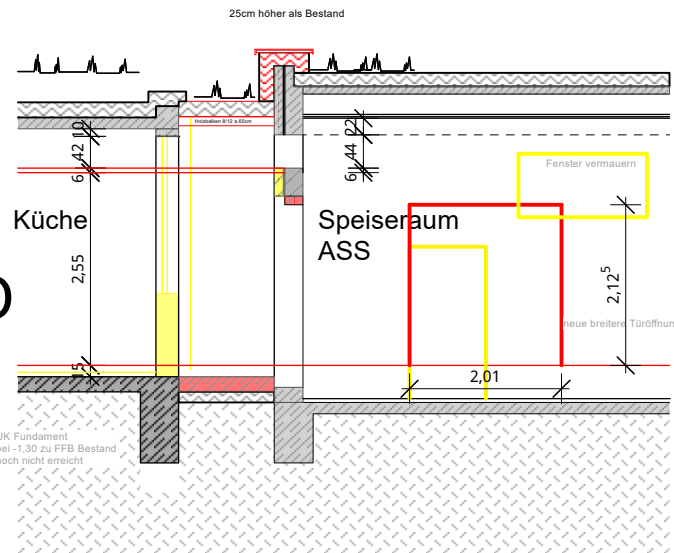

SCHNITT C

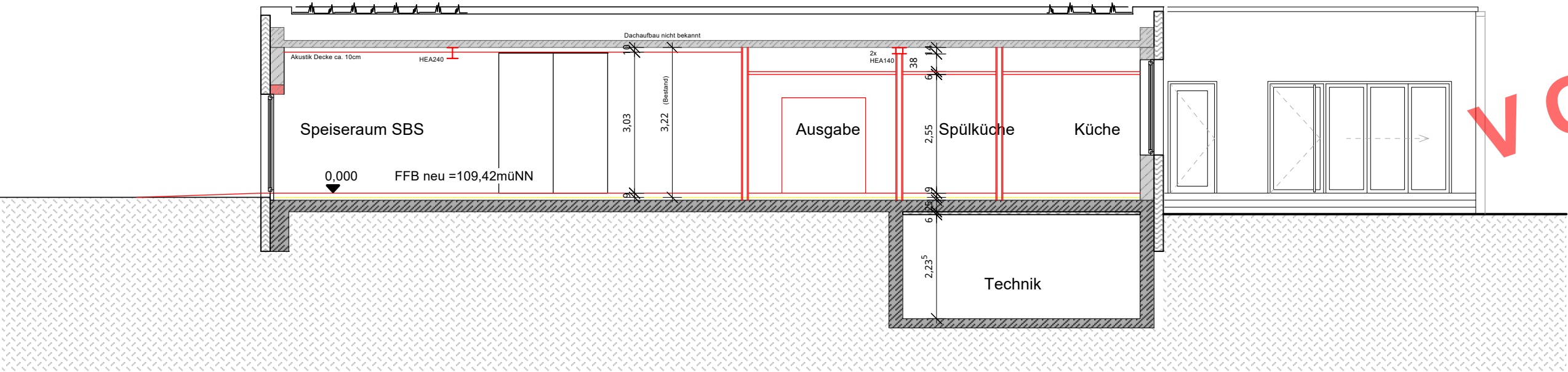

VORABZUG

Heidelberg

Projekt:	SCHWANENWEG 3 Umbau und Erweiterung der Mensa Albert-Schweitzer-Schule und Staufenbergschule		
Bauherr/in Projektsteuerung und Planung:	Stadt Heidelberg Erster Bürgermeister Jürgen Odszuck Hochbauamt Marc Tell Feltl Römerstraße 5, 69115 Heidelberg		
Nutzer/in:	Amt für Schule und Bildung Sascha Lieneweg		
Lph 3 - Entwurf Schnitte		Maßstab:	1 : 100
		Plannummer:	03-02
Datum / Gez.:	Datum / Bearb.:	Datum / Gepr.:	
20.10.2025 / Mei	27.04.2026 / Mei	C	